



*«Dihei isch es
eifach schöner»*

Leitbild

«Kinder sind keine kleinen Erwachsenen»



Tiziano



Kevin



Luciano

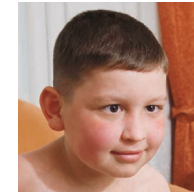

Anil



Mia



Jill

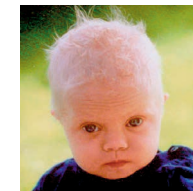

Mike



Janin



«Für Kinder die kispex –
eine Selbstverständlichkeit!»



«Kinder sind anders – kispex auch»

Kinder sind keine kleinen Erwachsenen

- Kinder unterscheiden sich hinsichtlich ihrer Krankheiten sowie ihrer körperlichen und psychischen Bedürfnisse von Erwachsenen. kispex verfügt über eine grosse Erfahrung in der Pädiatrie (Kinderheilkunde), die Pflege erfolgt bedürfnisorientiert und kindgerecht.
- kispex ermöglicht dem Kind, sich trotz Krankheit in einem kindgerechten, sozialen Umfeld zu entwickeln.
- Für kispex sind pädiatrisch spezialisierte, erfahrene Pflegefachpersonen im Einsatz.



Foto: Ursula Markus

«Gemeinsam statt einsam»

***Kranke Kinder fühlen sich in ihrer
Familie am wohlsten***

- Zuhause werden Kinder schneller gesund, die gewohnte Umgebung vermittelt ihnen Stabilität, Sicherheit und Geborgenheit.
- Leben «fast wie eine normale Familie»: Der Familienalltag bleibt weitgehend erhalten, die Familie bleibt zusammen, Geschwister werden miteinbezogen.
- kispex bezieht das gesamte Umfeld in die Pflege mit ein, fördert vorhandene Ressourcen und die Eigenverantwortung aller Beteiligten.
- kispex stärkt die Kompetenz der Eltern in der Pflege ihres Kindes.



Foto: Ursula Meisser

«Auch nachts hellwach»

Krankheiten schlafen nicht

- kispex bietet ihre Pflege während 24 Stunden an 365 Tagen im Jahr an.
- kispex garantiert eine kompetente Pflege, auch nachts.
- Durch den Pikettdienst stellt kispex sicher, dass die Eltern bei medizinischen oder pflegerischen Problemen sofortige Unterstützung – telefonisch oder vor Ort – erhalten.



Foto: Dick Vredenburg

«Schwer krank und doch zu Hause»

***Auch schwerst kranke Kinder
möchten am liebsten zu Hause sein***

- Spezialistinnen und Spezialisten aus den verschiedenen kispex-Fachteams sind für pflegerische sowie technisch aufwendige Pflegesituationen bestens gerüstet.
- Sie vermitteln Fachkompetenz und Sicherheit.
- kispex setzt sich für den interdisziplinären Austausch und die Zusammenarbeit mit Fachleuten aus verschiedenen medizinischen Bereichen ein.



Foto: Privat

«Geborgen bis zuletzt»

***kispex ermöglicht unheilbar kranken
und sterbenden Kindern Lebensqualität
zu Hause***

- kispex unterstützt das Kind im Leben bis zuletzt.
- kispex ist im Bedarfsfall innert kurzer Zeit vor Ort.
- kispex unterstützt und begleitet die Angehörigen im Prozess des Abschiednehmens.



*«kispex schliesst
Versorgungslücke»*

**«Gäbe es kispex nicht – müsste sie geschaffen werden.
Davon sind mein Team und ich restlos überzeugt.»**

Prof. Dr. med. David Nadal
Universitätskinderklinik Zürich

Bildnachweis

Titelseite

Vera Markus

Portraits auf Seite 1

Fotos Anil und Jill – Ursula Meisser

Fotos Kevin und Mike – Vera Markus

Foto Luciano – Dick Vredenbregt

Foto Mia – Claudia Schneider Cissé

Übrige Fotos Privat

Eine Anmelde­nummer für den ganzen Kanton Zürich
Telefon 0840 400 111

Montag bis Sonntag, 8.00 – 22.00 Uhr
rasch, einfach, kompetent

Kontakt

kispex Kinder-Spitex Kt. Zürich
Schaffhauserstrasse 85, 8057 Zürich
Tel. 0842 400 200

info@kinderspitex-zuerich.ch

www.kinderspitex-zuerich.ch

Spendenkonto 87-216355-5
IBAN CH52 0900 0000 8721 6355 5



Einsätze rund um die Uhr —
an 365 Tagen im Jahr.

Kinder-Spitex Kanton Zürich